VISIT…

LANZAROTE Caliente.COM

CRUCIFY MY LOVE

Lyric & Music by YOSHIKI

●***Playing Point***：厳かな空気であたりを包み込んでしまいましょう。地球規模、いえいえ、宇宙全てを目指した大きなvision永遠の魂を伝えていきましょう。b5コにひるむことなく、体ごとチャレンジ！です。慣れてしまいましょう。♩≒76 ですから、細かなフレーズも焦らずに、楽器を充分に歌わせてあげたいですね。A6小節目のような1拍ごとのコードチェンジ部分はとくにあわてないよう、大事に置いていきましょう。B左手の4分ストロークは、うるさくならないように、Softで深く響き渡るタッチで。

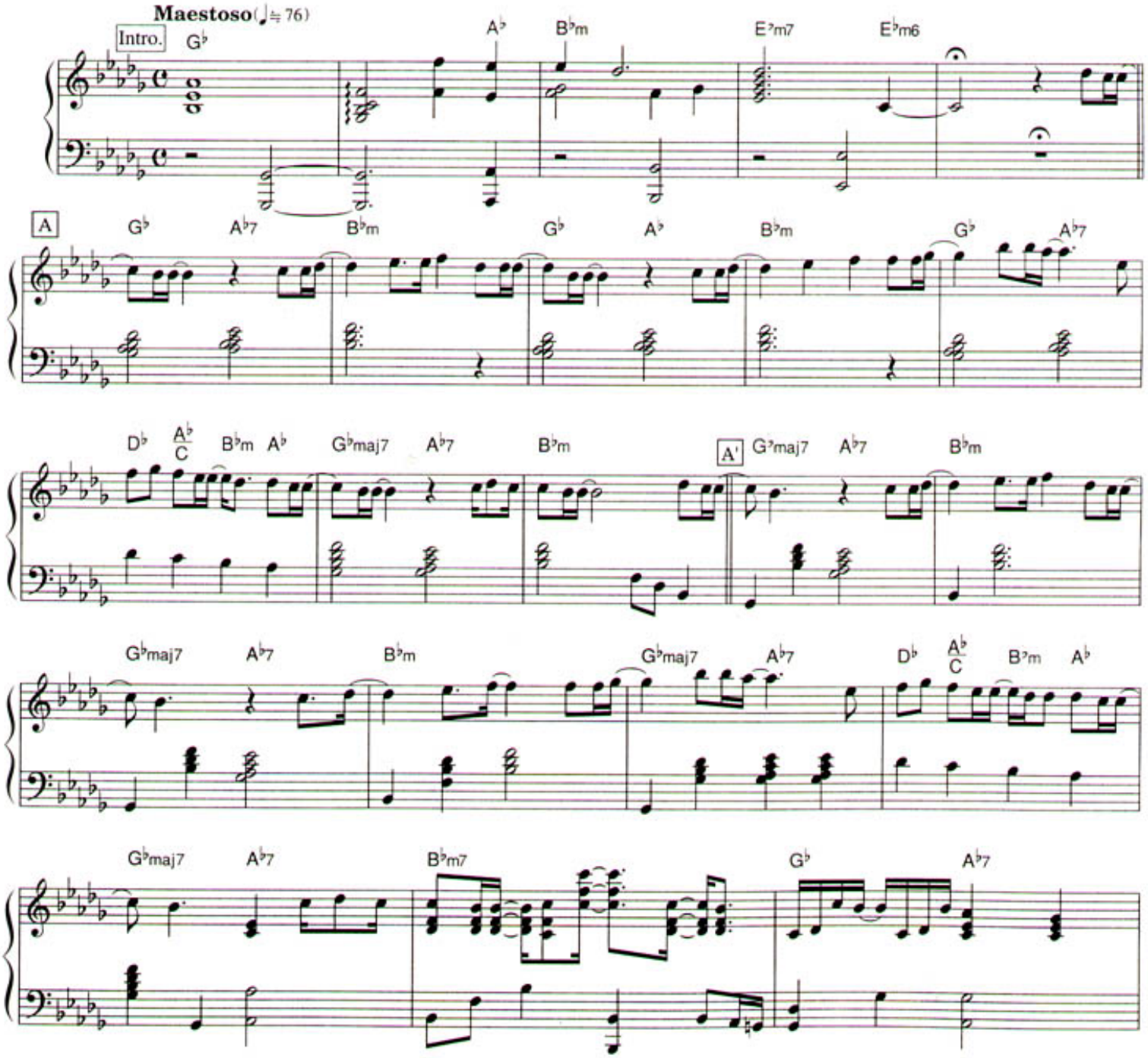

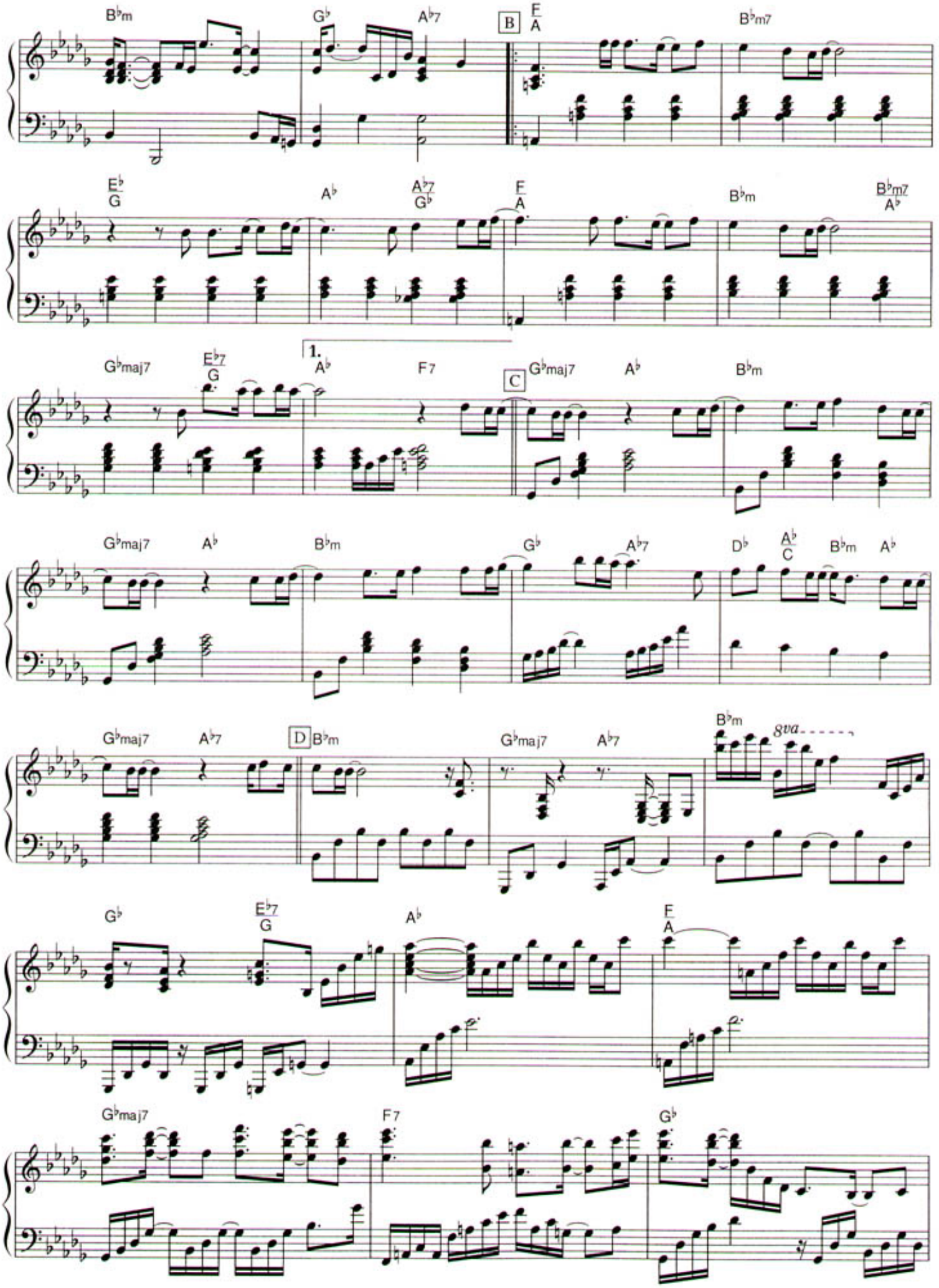
B♭m
G♭
A♭7
B
E/A
B♭m7
E♭/G
A♭
A♭7/G♭
F/A
B♭m
B♭m7/A♭
G♭maj7
E♭7/G
1.
A♭
F7
C
G♭maj7
A♭
B♭m
G♭maj7
A♭
B♭m
G♭
A♭7
D♭
A♭/C
B♭m
A♭
G♭maj7
A♭7
D
B♭m
G♭maj7
A♭7
B♭m
8va
G♭
E♭7/G
A♭
F/A
G♭maj7
F7
G♭

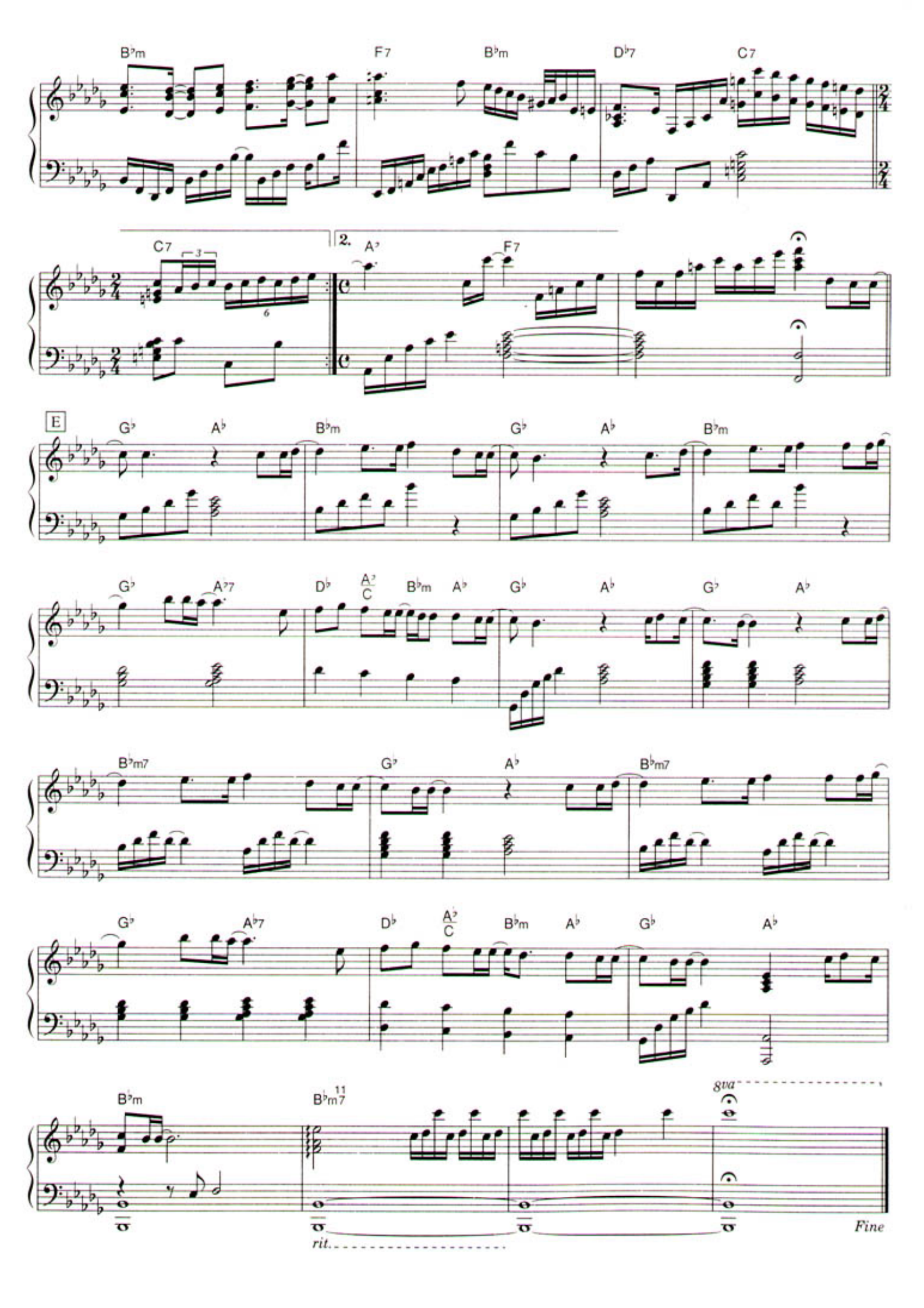
B♭m
F7
B♭m
D♭7
C7
C7
2.
A♭
F7
E
G♭
A♭
B♭m
G♭
A♭
B♭m
G♭
A♭7
D♭
A♭/C
B♭m
A♭
G♭
A♭
G♭
A♭
B♭m7
G♭
A♭
B♭m7
G♭
A♭7
D♭
A♭/C
B♭m
A♭
G♭
A♭
B♭m
B♭m7
8va
rit.
Fine